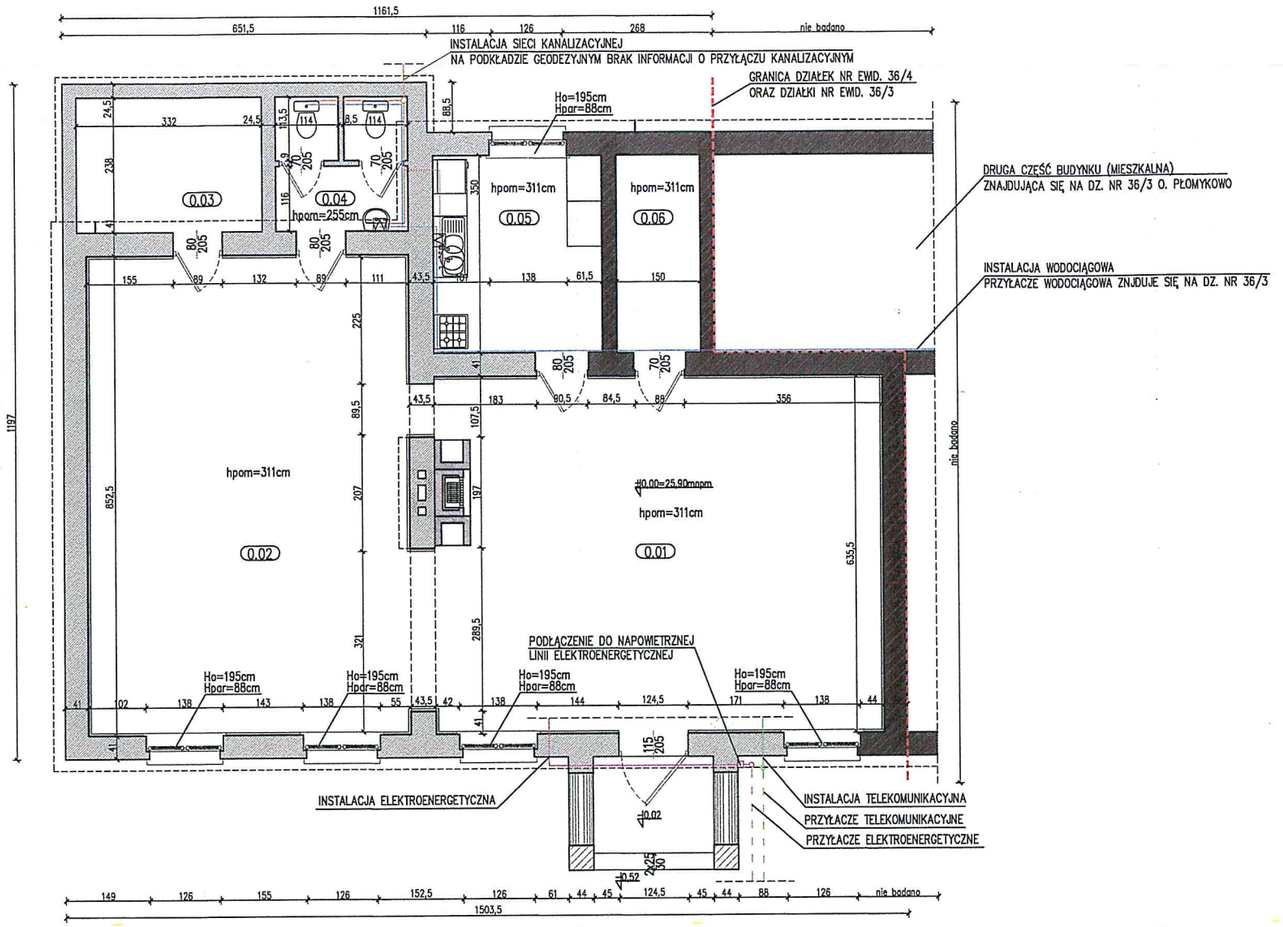

RZUT PRZYZIEMIA

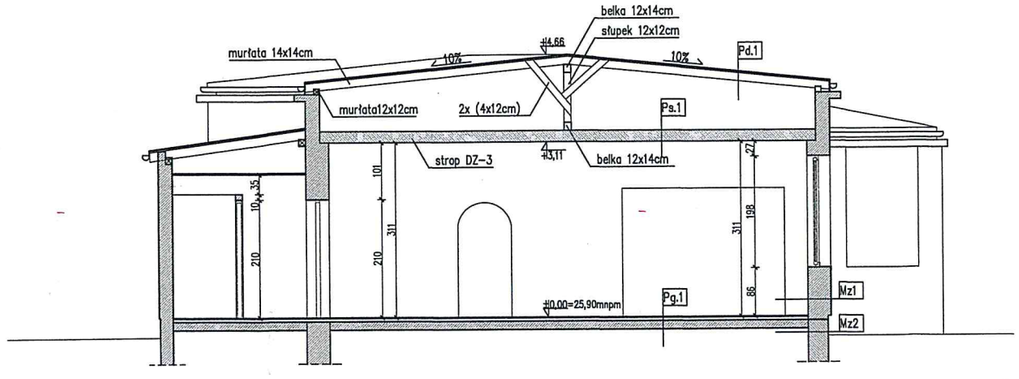

PRZEKRÓJ

ZESTAWIENIE POMIESZCZEŃ

nr pom.	funkcja pomieszczenia	materiał podłogowy	powierzchnia pomieszczenia	
0.01	Sala wielofunkcyjna 1	terrakota	49,76	m^2
0.02	Sala wielofunkcyjna 2	terrakota	50,79	m^2
0.03	Pom. gospodarcze	terrakota	7,90	m^2
0.04	WC	terrakota	5,31	m^2
0.05	Kuchnia	terrakota	9,15	m^2
0.06	Pom. gospodarcze	podłoga drewniana / parkiet	5,25	m^2
	SUMA		128.160	m^2

Warstwy

nr	funkcja pomieszczenia	grubość elementu (cm)
Mz1	ŚCIANA ZEWNĘTRZNA	
–	tynk mineralny na siatce	1
–	warstwa ocieplająca – styropian	12
–	cegła pełna	26
–	tynk cem.-wap.	2
Mz2	ŚCIANA ZEWNĘTRZNA	
–	tynk mineralny na siatce	1
–	mur ceglano-kamienny	26
Pd1	POŁAĆ DACHOWA	
	– blachodachówka w kolorze grafitowym	–
	– łaty/kontrłaty	–
	– wiatroizolacja	–
	– krokwie	10x16
Ps1	STROP	
	– wełna mineralna	20
	– paroizolacja	–
	– strop żelbetowy	24
Pg1	PODŁOGA NA GRUNCIE	
	– terrakota	–
	– szlichta betonowa	20
	– folia polietylenowa z wywinięciem, klejona na zakład	–
	– izolacja termiczna (styropian)	–
	– folia polietylenowa z wywinięciem, klejona na zakład	–
	– warstwa betonowa wyrównawcza	10
	– warstwa zagęszczonego piasku	10
	– grunt rodzimy	10

INWENTARYZACJA
RZUT PRZYZIEMIA
PRZEKRÓJ

LEGENDA:

- instalacja wodociagowa – woda zimna
- instalacja kanalizacji sanitarnej
- instalacja elektroenergetyczna
- instalacja telekomunikacyjna
- urządzenie elektrycze do podgrzewania wody zimnej

BIURO PROJEKTÓW ARCHidea PROJEKTOWANIE I REALIZACJA INWESTYCJI ul. Szkolna 2/2 tel. 957333701, 68 - 400 Gorzów Wlkp.			
STADIUM	INWENTARYZACJA		
OBIEKT	GMINNA SALA WIEJSKA		
ADRES	dz. nr 36/4, obręb Płomykowo 66-431 Santok		
INWESTOR	Gmina w Santoku, ul. Gorzowska 59, 66-431 Santok		
BRANŻA	ARCHITEKTURA		NR RYS: A-INW-01
TREŚĆ	RZUT PRZYZIEMIA, PRZEKRÓJ		SKALA: 1:50
PROJEKTOWAŁ	mgr inż. arch. G.KOCHANOWSKI	LOIA/8/2003/Gw, LU 0119, W spec. architektonicznej bez ograniczeń	
SPRAWDZIŁ		W spec. architektonicznej bez ograniczeń	
OPRACOWAŁ(A)	Sławomir Tyczyński Mirosław Pindrys -		
DATA	24 marca 2016 r.		

RZECZOZNAWCA DS ZABEZPIECZEŃ PRZECIWPOŻAROWYCH
B Krukar
mgr inż. Bogdan Krukar, nr upr. 389/99