

Projekt

z dnia 23 lutego 2021 r.
Zatwierdzony przez

**UCHWAŁA NR
RADY GMINY SANTOK**

z dnia 2021 r.

**w sprawie wskazania wstępnej lokalizacji nowych przystanków komunikacyjnych w pasie drogi
wojewódzkiej nr 158, na terenie gminy Santok.**

Na podstawie art. 7 ust. 1 pkt 4 i art. 18 ust. 2 pkt 15 ustawy z dnia 8 marca 1990 r. o samorządzie gminnym (t.j. Dz.U. z 2020 r. poz. 713 ze zm.) oraz art. 15 ust. 2 ustawy z dnia 16 grudnia 2010 r. o publicznym transporcie zbiorowym (t.j. Dz.U. z 2020 r. poz. 1944 ze zm.) i art. 20f pkt 1 ustawy z dnia 21 marca 1985 r. o drogach publicznych (t.j. Dz.U. z 2020 r. poz. 470 ze zm.) Rada Gminy Santok uchwala, co następuje:

§ 1. Ustala się wstępną lokalizację nowych przystanków komunikacyjnych położonych w pasie drogi wojewódzkiej nr 158, na terenie Gminy Santok.

§ 2. Wykaz nowych przystanków komunikacyjnych stanowi załącznik nr 1 do niniejszej uchwały.

§ 3. Wstępną lokalizację nowych przystanków komunikacyjnych określa załącznik mapowy, stanowiący załącznik nr 2 do niniejszej uchwały.

§ 4. Wykonanie uchwały powierza się Wójtowi Gminy Santok.

§ 5. Uchwała wchodzi w życie z dniem podjęcia.

Przewodniczący Rady Gminy

Renata Nowosad

Z-CA KIEROWNIKA
Referatu Rozwoju i Gospodarki Przestrzennej

KIEROWNIK
Referatu Rozwoju Gospodarczego

WÓJT GMINY SANTOK

Agata Smerowińska

advokat

Krzysztof Piątko
Id: 62D58245-123F-4F75-A9DF-6D6020295085. Projekt

Bowłińska Popłowska

Paweł Pisarek

Sekretarz Gminy Santok Strona 1

Załącznik Nr 1 do uchwały Nr

Rady Gminy Santok

z dnia.....2021 r.

N R	KIERUNEK	PROPONOWANA NAZWA URZĘDOWA	OPIS
1	2	3	4
1	L, Gorzów Wlkp.	Gralewo, Miodowa	Stanowisko w rejonie posesji 97-100
2	P, Goszczanowo	Gralewo, Miodowa	Stanowisko w rejonie posesji 97-100
3	L, Gorzów Wlkp.	Gralewo, Osiedle	Stanowisko na wysokości niewielkiego osiedla bloków
4	P, Goszczanowo	Gralewo, Osiedle	Stanowisko na wysokości niewielkiego osiedla bloków
5	L, Gorzów Wlkp.	Janczewo, Szkoła	Odpowiednik stanowiska przy szkole w przeciwnym kierunku
6	L, Gorzów Wlkp.	Janczewo, Wiśniowa	Stanowisko przy ul. Głównej, pomiędzy ulicami Długą i Wiśniową
7	P, Goszczanowo	Janczewo, Wiśniowa	Stanowisko przy ul. Głównej, pomiędzy ulicami Długą i Wiśniową
8	L, Gorzów Wlkp.	Lipki Wielkie, Cmentarz	Stanowisko w rejonie cmentarza - lokalnego generatora ruchu
9	P, Goszczanowo	Lipki Wielkie, Cmentarz	Stanowisko w rejonie cmentarza - lokalnego generatora ruchu
10	L, Gorzów Wlkp.	Lipki Wielkie, posesja 19	Stanowisko w rejonie posesji nr 19
11	P, Goszczanowo	Lipki Wielkie, posesja 19	Stanowisko w rejonie posesji nr 19
12	P, Goszczanowo	Lipki Wielkie, posesja 4	Brakujące stanowisko w przeciwnym kierunku
13	L, Gorzów Wlkp.	Nowe Polichno, posesja 31	Stanowisko w rejonie posesji nr 31
14	P, Goszczanowo	Nowe Polichno, posesja 31	Stanowisko w rejonie posesji nr 31
15	P, Goszczanowo	Stare Polichno, skrz.	Brakujące stanowisko w przeciwnym kierunku
16	L, Gorzów Wlkp.	Stare Polichno, Sosnowa	Stanowisko w rejonie skrzyżowania ulic Skwierzyńskiej i Sosnowej
17	P, Goszczanowo	Stare Polichno, Sosnowa	Stanowisko w rejonie skrzyżowania ulic Skwierzyńskiej i Sosnowej
18	L, Gorzów Wlkp.	Janczewo, Owocowa	Stanowisko przy ul. Głównej, za krzyżowaniem z ulicą Owocową i Wiśniową
19	P, Goszczanowo	Janczewo, Owocowa	Stanowisko przy ul. Głównej, za skrzyżowaniem z ulicą Jabłoniową i Wiśniową

Załącznik Nr 2 do uchwały Nr
 Rady Gminy Santok
 z dnia

Legenda:
 Kolor żółty – przebieg drogi wojewódzkiej nr 158
 Niebieskie punkty w pasie drogi wojewódzkiej nr 158 – przystanki istniejące
 Czerwone punkty w pasie drogi wojewódzkiej nr 158 – przystanki proponowane

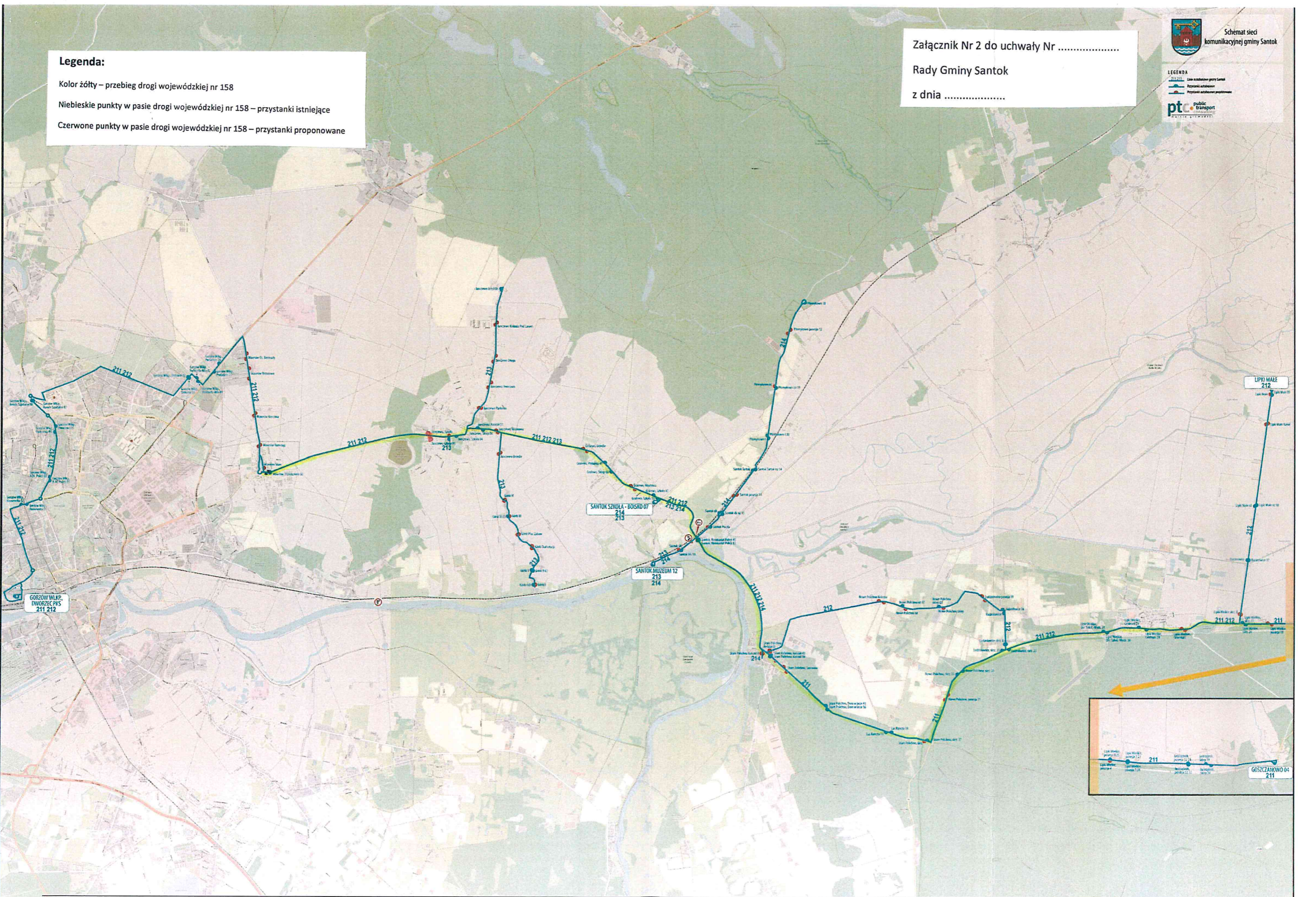

Uzasadnienie

Zgodnie z art. 20f pkt 1 ustawy z dnia 21 marca 1985 r. o drogach publicznych (t.j. Dz.U. z 2020 r. poz. 470 ze zm.) zarządca drogi jest obowiązany uwzględniać uchwały rady gminy, w których dla zaspokojenia potrzeb mieszkańców wskazane zostaną wstępne miejsca lokalizacji nowych przystanków komunikacyjnych a o ostatecznej lokalizacji takich przystanków zadecyduje zarządca drogi, uwzględniając charakter drogi oraz warunki bezpieczeństwa ruchu drogowego.

Niniejsza uchwała ma na celu wskazanie zarządcy drogi proponowanych miejsc usytuowania przystanków komunikacyjnych w pasie drogi wojewódzkiej nr 158, na terenie Gminy Santok.